# RAMAVI se Propone Expoliar Campesinos

Inf. Columna 6 y 7

# ANTES DE LA HUELGA HABRA DIALOGO: CTM

Inf. Columna 4

TRES ESTRELLAS DE ORO
TRANSPORTES NORTE DE SONORA
OFRECEN SU
SERVICIO DE PRIMERA CLASE PULLMAN
DIRECTO VIA CORTA
TNS
TEPIC - MEXICO
19:45 HORAS (HORA PACIFICO)
(7:45 DE LA TARDE)
VENTANILLA 17
CENTRAL CAMIONERA
TELF. 3-23-26
MEXICO - TEPIC
19:45 HORAS (HORA CENTRO)
(7:45 DE LA TARDE)
VENTANILLA 5
CENTRAL AUTOBUSES DEL NORTE
TELS. 5-67-84-44
5-67-84-26

Meridiano de nayarit
MATUTINO
EL PERIODICO DE MAYOR CIRCULACION
Miembro del Consejo de Directores de Diarios de Nayarit y de la Asociación de Profesionales de la Comunicación (APROCON)

Dr. Roberto Silva Pérez
CIRUJANO DENTISTA
CONSULTORIO: Av. México 157 Sur Int. 3 Altos
PARTICULAR: Eulogio Parra No. 422 Ote. TEPIC, NAYARIT

jemplar cuesta $400.00 | DIRECCION GENERAL: Dr. JOSE LUIS DAVID ALFARO | Tepic, Nay. Martes 8 de Diciembre de 1987. No. 374

# ESTA NAYARIT CON CARLOS SALINAS DE GORTARI

## En su Turno Carlos Salinas de Gortari

r: Antonio Pérez Cisneros
Fundador del PNR

Nayarit recibe con júbilo abanderado del PRI, Car Salinas de Gortari. Este ne recorriendo el país pa recibir la alternativa de po :, de legítimo jefe de la na n, en el sexenio próximo.

El PRI estatal y nuestro bernador han dicho al res cto; Expóngale sus ideas, problemas, sus necesida s colectivas.

Todos los presidentes de Revolución Mexicana, en tiempo, supieron de las rencias y malestares del eblo. Todos los enfrenta n con inteligencia, valor, triotismo, llegando algu s al sacrificio.

Madero derrocó la dictara tuxtepeca, Carranza res bleció el orden y nos dió la suprema Obregón creo paz y la continuidad presidencial, Calles instituciona ó al país y produjo la unid revolucionaria, Ortíz Ru o despersonalizó al poder nunciando al poder mis o, Cárdenas ejecutó los ndatos constitucionales, vila Camacho declaró la ierra al eje Roma-Toquio-erlin, Alemán demostró de que es capaz un mexicano lministrando con certeza s recursos nacionales, Ruiz Cortínez nos dió cátedra de equilibrio y austeridad, López Mateos, reveló que un Presidente también puede ser culto y proveedor de fuerza motriz, Díaz Ordaz que la energía también es válida para salvar al país del caos y la anarquía, Miguel de la Madrid que el nacionalismo será siempre para México el escudo en el que se estrellen las perversidades de los enemigos de México..

En nuestros aciagos días el pueblo contempla su futuro. ¿Qué espera a México? No hay duda que la continuidad presidencial seguirá bajo los auspicios de la etapa democrática iniciada por Madero.

Al llegar al poder, bajo qué signos gobernará Carlos Salinas de Gortari, si el problema toral de México seguirá siendo el económico?

Sin acudir a tecnicismos digamos que aspiramos a que el regiomontano se provea de un alfilercito acupuntural con el que pinche denodadamente a la inflación hasta ver que esta flote equilibradamente como un mal menor de los mexicanos.

Porque, como sabemos, todos los problemas tienen solución.. ¿Cuál es la solución de México? .

## Sabe y Conoce del Campesino y de su Fundamental Trabajo

### Rotundo Respaldo al Candidato Presidencial del PRI

Más de 40 mil priístas nayaritas participarán hoy directamente en los 19 actos y reuniones de campaña que encabezará el licenciado Carlos Salinas de Gortari nuestro candidato a la Presidencia de la República, durante su gira por la entidad.

En conferencia de prensa celebrada en la sede del Comité Directivo Estatal del instituto político, el ingeniero Orozco Loreto precisó que otras decenas de miles de habitantes de Nayarit vivirán indirectamente las incidencias de la visita del nuevo abanderado de la Revolución Mexicana, en especial a través de enlaces radiofónicos regionales.

Por otra parte, el Delegado del CEN del PRI confirmó que el candidato presidencial arribará por la vía aérea, en compañía de esposa Cecilia Occelli de Salinas, a las 10 horas de este martes. Desde entonces, entablará un diálogo sin cortapisas

pase a la página 17

### Probada Vocación Agrarista

La historia se remonta al año de 1974, cuando Carlos Salinas de Gortari, de 26 años de de edad, llegó a Tetla, Tlaxcala, para convivir con los campesinos de la región y aprender de ellos cómo cultivar la tierra.

En aquellos años Carlos Salinas de Gortari, fué huésped de la familia García López durante un año, en cuyo seno estrechó lazos de amistad con todos sus miembros, pero pincipalmente con Julio Carmelo, uno de los hijos del matrimonio García López.

Benito Cormelo, ahora de 43 años de eda padre de 7 hijos, recuerda los momentos que vivió en su pueblo al lado de Carlos Salinas de Gortari.

"Hace más de 13 años, exoctamente el 17 de Julio de 1974, conocí a don Carlos.

El llegó a Tetla para

### Vigoroso Creyente de la Familia

Para el Lic. Carlos Salinas de Gortari, candidato del PRI a la Presidencia de la República, la familia "es el nú fundamental de la sociedad y la esencia del ser humano, pues un individuo solo, no puede trascender".

"Yo soy un vigoroso creyente ne la familia", precisó a los medios de comunicación.

Interrogado el candidato priísta respecto al lugar que le merece la familia dentro de la integración de la vida en México, Salinas de Gortari manifestó:

"Es el núcleo fundamental de la sociedad, es la escencia para que un individuo pueda desarrollarse, para que pueda hacerlo con tranquilidad, con serenidad. La familia es la muestra de que uno puede convivir en comunidad, es la escencia del ser humano, porque solo, solo, un individuo no puede trascender, tiene que hacerlo rodeado de aquellos que le den calor, de los que le den amor y a quienes ellos, -el también-, puede entregarles su amor, puede darles su ejemplo, puede alentarlos a que avancen con él e incluso lo superen".

pase a la página 17

## Los Materiales de la Loma del Toro son de Origen Volcánico y no Convencen

Bertha Alvarez

La Labor.- Un pueblo de casi 5 mil habitantes. Ubicado hacia el sur de la capital nayarita, Tepic. Su localización es en el kilómetro 206 de la carretera México -Nogales.

Ahora es un lugar que llama la atención de ambiciosos constructores nayaritas, antes no. Y es que el cerro conocido como Loma del Toro es un banco ideal para la explotación de arena y grava. Aparentemente nadie lo sabía. Ni siquiera los habitantes del ejido La Labor q' hoy se encuentran a merced de los que saben hablar bonito.

Y es que, antes del martes 27 de octubre, un hombre ya se movía en oficinas centrales de la Ciudad de México, concretamente en la SCT para lograr la concesión de Loma del Toro. se trata de Raúl Maldonado Vivanco, (a) RAMAVI, que el pasado 28 de noviembre logró en un estira y afloja logró parte de la asamblea de ejidatarios la franquicia por un año de explotar el cerro Loma del Toro.

Manuel Casas Casas, de 54 años de edad, es el presidente del Comisariado Ejidal de La Labor, y aquí, en sú pueblo, accede a la entrevista con Meridiano. Explica: "Primero nos querían ver la cara al intentar pagarnos una miseria por metro cúbico. Nos fuimos a la delegación de la Sría. de la Reforma Agraria y nos fue peor, pues, las tarifas de la Comisión Nacional de Avalúos data desde hace muchos años, antes de la devaluación y esas cosas. Tiene una tarifa como de 340 pesos por metro cúbico. Pues bien; los se

pase a la página 17

## La Central Obrera no Quiere Cerrar Fuentes de Trabajo

Lorena Ortega

Aunque afirmó que los trabajadores de Nayarit están listos para seguir la clarinada del líder máximo Fidel Velázquez, Rigoberto Ochoa Zaragoza, Secretario General cetemista en el estado, aclaró que "nuestra pretensión no es la de llegar al estallamiento de huelga en la entidad, en demanda del 46 por ciento de aumento salarial con retroactividad al 18 de noviembre", y advirtió q' "seguramente haremos uso de la prórroga en favor de los patrones".

Ochoa Zaragoza explicó al finalizar el congreso general de la Federación local de Trabajadores de Tepic, que "empezamos la huelga porque esa es la única forma de presionar a las autoridades del Gabinete Económico para que junto con los empresarios logremos una solución a la demanda justa de los trabajadores".

Acompañado de toda la plana mayor de la CTM en Nayarit y de funcionarios como el gobernador Celso Delgado, Rigoberto Ochoa Zaragoza anunció que desde este lunes se iniciará la presentación de los emplazamientos a huelga a los patrones del estado, ante la Junta local de Conciliación y Arbitraje, por decisión de los dirigentes de los Sindicatos estatales de Industria y de los autónomos.

*Aconseja Cautela*

Pero también indicó el líder obrero que "tenemos q' actuar con mucha, responsabilidad: no queremos que se cierren fuentes de trabajo por falta de comprensión y capacidad de la dirigencia obrera.

Aparte dijo Rigoberto Ochoa que funcionarios co- [illegible]

## Fuente Política

Más de una treintena de priístas nayaritas, distinguidos tanto en las actividades políticas como en las económicas y productivas; en las luchas sociales como en la administración pública, la cultura ,el arte y el deporte, están invitados del licenciado Carlos Salinas de Gortari, candidato del PRI a la Presidencia de la República, a su próxima visita a nuestra entidad.

Los ex gobernadores Emilio M. González, Rogelio Flores Curiel, Roberto Gómez Reyes y Julián Gascón Mercado acompañarán al nuevo abanderado de la Re

pase a la página 17

## Problemas de Linderos en la Tercera Parte de Ejidos y Comunidades

Francisca Enciso Glez.

En casi una tercera parte e los 385 ejidos y 39 comu idades de nuestro estado, xisten problemas de lindeos , principalmente porque nuchas de sus autoridades o entienden que ya todo esá jurídica y técnicamente re uelto, dijo ayer Carlos Rosa es Vega, nuevo Delegado de a Secretaría de la Reforma Agraria.

Efectivamente, dijo, esos problemas en el 20 ó 30 por ciento de los ejidos o comunidades son porque sus integrantes quieren, no porque la SRA esté burocratizada.

Además precisó Rosales Vega que, por ejemplo, el antiguo conflicto de límites de la comunidad de Cumbres de Huicicila, del municipio de Compostela, está resuelto desde hace mucho tiempo, "y prueba de ello es que cesaron los enfrentamientos de sus habitantes" con la intervención de la Subdelegación Agraria.

Por otra parte, el funcionario indicó que a la familia campesina de Nayarit le hace falta buscar alternativas diferentes o adicionales de la explotación de la tierra, para vivir en mejores condiciones. En este aspecto, los vamos a asesorar.

Como un ejemplo de los proyectos rentables que pueden impulsar los campesinos, se encuentra el centro cívico, cultural y social que se construye en el ejido de Los Fresnos, municipio de Tepic, con parte de la indemnización que recibieron por la expropiación de 123 hectáreas para darles un uso urbano. En total, recibieron casi 123 millones de pesos , que los ejidatarios administran con mucho cuidado, y pronto darán buenos frutos.

## Cambió a San Blas la Reunión del CEPES

Por indicaciones de la alta jerarquía priísta.

Por otra parte la reunión del IEPES será a las 18 horas en el Poliforum de la Alameda Central de Tepic.

La reunión que sobre los problemas importantes del estado iba a celebrarse en Nuevo Vallarta será hoy, definitivamente, en San Blas a las 15 horas.

PROXIMAMENTE "Fraccionamiento las Brisas"
Con Centro Comercial Plaza Fiesta y Club Britania

La Federación de Estudiantes Universitarios de la

# Universidad Autónoma de Nayarit

RECIBE CON BENEPLACITO AL UNIVERSITARIO

## Lic. Carlos Salinas de Gortari

¡El Candidato de la Esperanza!

ATENTAMENTE

Lic. Tomás Pérez Ruiz

EL PRESIDENTE

## Unión Agrícola Regional de Productores de Nayarit

Deseamos repaldar las ideas del

# Lic. Carlos Salinas de Gortari

QUE VENDRA A DARLE A LOS NAYARITAS EL PROGRESO QUE ESPERA NUESTRA ENTIDAD.

PRESIDENTE

Jesus Jaime Altamirano

## La Escuela Normal Superior de Nayarit

OFRECE SU TOTAL RESPALDO A [illegible]

# Carlos Salinas de Gortari

Candidato del Partido Revolucionario Insitucional a la Presidencia de la República, Quien viene a comprometerse con los Nayaritas para hacer de sus problemas el programa de gobierno.

ATENTAMENTE

Prof. Enrique Figueroa Romero

Director

## Federación de Profesionales y Técnicos

SE UNE AL REGOCIJO DEL PUEBLO NAYARITA AL RECIBIR LA VISITA DEL

# Lic. Carlos Salinas de Gortari

AL PISAR TIERRAS NAYARITAS EN CAMPAÑA QUE LO LLEVARA A OCUPAR LA

# PRESIDENCIA DE LA REPUBLICA

PRESIDENTE

CP Antonio Echevarría Domínguez

# H. XXXI Ayuntamiento de Tepic

El H. XXXI Ayuntamiento Constitucional de Tepic, con fundamento en lo dispuesto por el artículo 115 de la Constitución General de la República, la Particular del Estado, el Código para la Administración Municipal, y Considerando de suma importancia la democratización municipal de sus acciones a fortalecer la participación de la Ciudadanía.

# CONVOCA

A todos los ciudadanos de cada Colonia para que participen en la elección del Comité de Acción Ciudadana conforme a las siguientes:

# BASES:

Primera.- La elección se verificará en cada Colonia, el día 13 de Diciembre del año en curso.
Segunda.- La elección se realizará mediante voto directo y secreto que emitirán los ciudadanos hombres y mujeres de la siguiente forma.

a).- Los electores deberán ser habitantes ampliamente conocidos en ese lugar.

b).- En caso necesario podrán ser identificados con Credencial de Elector, Cartilla del Servicio Militar, Recibo de la Comisión Federal de Electricidad, de Teléfonos, de Agua Potable o cualquier otro documento con el que pueda comprobarse su domicilio o edad.

c).- Presentarse de las 8:00 hrs. a las 12:00 hrs. a entregar su voto en la mesa de casilla.

d).- Al recibir su boleta para votar cada ciudadano dará al secretario de la mesa su nombre y domicilio para que integre la relación de ciudadanos que votaron.

e).- Marcar la boleta con el color que le corresponde a la planilla de su preferencia.

Tercera.Los aspirantes a ocupar un cargo y se someten a la elección, deberán sujetarse a los siguientes requisitos:

a) Ser vecino de ese lugar y en caso de duda deberá comprobar su vecindad con un comprobante de pago de servicios o con el respaldo de un mínimo de 25 firmas de testigos.

b) Ser ciudadano en pleno uso de sus facultades constitucionales, no haber delinquido y caracterizarse por ser un promotor de su comunidad.

c) Las propuestas para el cargo del Comité de Acción Ciudadana podrán ser presentadas por los Comités Seccionales o un grupo representativo del pueblo.

Cuarta.- El registro de planillas para Comités de Acción Ciudadana quedará abierto a partir de la publicación de la presente convocatoria. Pudiendo registrarlas en la Secretaría del Ayuntamiento y o la Dirección de Programación y Desarrollo debiendo contener los siguientes cargos:

Para Comité de Acción Ciudadana . . . . . . . . . . .

Presidente, Secretario, Tesorero, Primer Vocal, Segundo Vocai Tercer Vocal
Quinta.- Los colores de la planilla se le otorgarán en la Orden en que acudan a registrarse.
1.- Verde 2.- Rojo 3.- Azul

Sexta.- De la participación.
a) Todos los participantes en este proceso deberán comprender que se pretende fortalecer la democracia en todo el muncipio y que por lo tanto procurarán que ante todas las cosas, se conserve la unidad; se entiende que en este tipo de elección se presenta, como resultado natural el triunfo de la mayoría, y que no deberán producirse ningún tipo de resentimientos.
b) Que todos debemos contribuir para lograr una elección limpia y honesta, en la que sin presiones de ninguna clase, el pueblo participe con toda libertad.
Séptima.- De los cuerpos electorales.

a) La mesa de casilla electoral se integrará con un presidente, un Secretario y un escrutador, más un representante por cada una de las planillas que se registren.
b) El presidente, será designado por el C. Presidente Municipal y deberá ser ciudadano que no sea habitante de este lugar.

c) Los funcionarios designados para formar la Mesa de Casilla, no tienen permitido hacer proselitismo, ni ejercer presión para inducir a los ciudadanos a votar por determinada planilla.
Octava.- Del Escrutinio.

La propaganda en favor de los candidatos podrá iniciarse desde el dia en que se publique la presente convocatoria y se terminará 24 horas antes de la fecha fijada para que inicie la elección.
Novena.- De los cargos no previstos.
Los casos no previstos en la presente Convocatoria, serán resueltos por el H. XXXI Ayuntamiento.

Tepic, Nay., Noviembre 25 de 1987

ATENTAMENTE

Sufragio Efectivo No Relección

El Presidente Municipal LIC. REMIGIO ROSALES VEGA

El Secretario del Ayuntamiento
Profr. NEFTALI CASTILLON VALENCIA

El Director de Programación y Desarrollo
Prof. JESUS RENE RUIZ AVILA

# Instituto Nacional de Contadores Públicos

## al Servicio del ESTADO

# INCOPSE-NAYARIT

SE UNE AL REGOCIJO DEL PUEBLO NAYARITA AL RECIBIR LA VISITA DEL LIC.

## Lic. Carlos Salinas de Gortari

AL PISAR TIERRAS NAYARITAS EN CAMPAÑA QUE LO LLEVARA A OCUPAR LA

# PRESIDENCIA DE LA REPUBLICA

PRESIDENTE

**CP Baltazar Cruz Dueñas**

Tepic, Nayarit 7 de diciembre de 1987.

# Liga de Economistas Revolucionarios

## LER-Nayarit

DA LA BIENVENIDA AL ABANDERADO DE LA REVO-LUCION

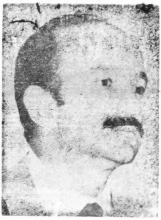

## Lic. Carlos Salinas de Gortari

AL ARRIBAR A ESTA ENTIDAD PARA RECOGER EL APOYO DE LOS NAYARITAS EN SU EMPEÑO DE OCU-PAR LA PRIMERA MAGISTRATURA DE LA NACION.

PRESIDENTE

**Lic. Luis Chávez Padilla**

# El H. XXXI Ayuntamiento de Amatlán de Cañas

## Dá a Nuestro Candidato

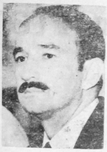

## Lic. Carlos Salinas de Gortari

La más cordial de las Bienvenidas en su próxima visita de Campaña. Los Amatlenses unidos y solidarizados con el Candidato de la esperanza.

ATENTAMENTE

**Misael Parra Rivera**
PRESIDENTE MUNICIPAL

# Ferreterías Equipos y Representaciones

## PARTES Y SERVICIOS AUTOMOTRICES AGRICOLAS S.A.

SE UNE AL REGOCIJO DEL PUEBLO NAYARITA AL RECIBIR LA VISITA DEL LIC.

## Carlos Salinas de Gortari

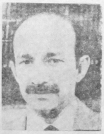

EN SU VISITA DE CAMPAÑA A ESTAS TIERRAS DE AMADO NERVO Y JUAN ESCUTIA.

cnic

## Cámara Nacional de la Industria de la Construcción

Deseamos repaldar las ideas del

# Lic. Carlos Salinas de Gortari

QUE VENDRA A DARLE A LOS NAYARITAS EL PROGRESO QUE ESPERA NUESTRA ENTIDAD.

PRESIDENTE

Ing. José Luis Cruz Ortíz

## El H. Ayuntamiento de Xalisco

RECIBE CON BENEPLACITO AL CANDIDATO DE LA ESPERANZA

# Carlos Salinas de Gortari

¡QUE NAYARIT HABLE!

ATENTAMENTE

EL PRESIDENTE MUNICIPAL

Eutimio Isiordia Mojica

Antonio BARBU HDEZ. Tesorero

## El H. Ayuntamiento de Compostela

SE CONGRATULA POR LA PRESENCIA EN NAYARIT DEL

# Lic. Carlos Salinas de Gortari

EL HOMBRE QUE NECESITA MEXICO

EL PRESIDENTE MUNICIPAL

Heriberto Conde Valdez

# El H. Ayuntamiento de Acaponeta

RESPALDA LA CANDIATURA DEL

## Lic. Carlos Salinas de Gortari

PORQUE TIENE LAS SOLUCIONES PARA MODERNIZAR Y HACER AVANZAR AL PAIS.

EL PRESIDENTE MUNICIPAL

**Miguel Aguiar Ruiz**

# Sindicato Nacional de Trabajadores del Seguro Social

## SECCION 24 NAYARIT

SALUDA CON GRAN BENEPLACITO AL

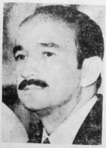

## Lic. Carlos Salinas de Gortari

AL PISAR TIERRAS NAYARITAS EN CAMPAÑA QUE LO LLEVARA A OCUPAR LA

## PRESIDENCIA DE LA REPUBLICA

SECRETARIO GENERAL

**Diputado Manuel Medina Luna**

## LA NOVIA ELEGANTE

SALUDA AL CANDIDATO DE LA REVOLUCION A LA PRESIDENCIA DE MEXICO

# Lic. Carlos Salinas de Gortari

AL ARRIBAR A ESTA ENTIDAD PARA RECOGER EL APOYO DE LOS NAYARITAS EN SU EMPEÑO DE OCUPAR LA PRIMERA MAGISTRATURA DE LA NACION.

SECRETARIO

FRANCISCO DEL BOSQUE VAZQUEZ

## La Federación Estatal de la Pequeña Propiedad

AGRICOLA, GANADERA Y FORESTAL

### Recibe a su Candidato

## Lic. Carlos Salinas de Gortari

**Reiterándole Incondicional Apoyo y Solidaridad Priista**

HECTOR LEON DIAZ LOPEZ

PRESIDENTE

LUIS ALFONSO A. DEL REAL Tesorero

GUILLERMO A. SANCHEZ Secretario General

**El Desarrollo del Campo Implica el Mejoramiente de los Niveles del Bienestar de los Habitantes del Campo.**

# Que Nayarit Hable

# Lic. Carlos Salinas de Gortari

CNC

EL CANDIDATO DEL CAMPO

¡SEA USTED BIENVENIDO!

ATENTAMENTE
FEDERACION DE TRANSPORTE EJIDAL

## Dip. MACARIO AGUAYO D.

PRESIDENTE

# TABACOS MEXICANOS, S.A.

## Empresa del Pueblo Mexicano

SALUDA CON GRAN BENEPLACITO AL

# Lic. Carlos Salinas de Gortari

CANDIDATO DE LAS MAYORIAS DE MEXICO DIRIGIR LOS DESTINOS DEL PAIS

AL PISAR TIERRAS NAYARITAS EN CAMPAÑA QUE LO LLEVARA A OCUPAR LA

# PRESIDENCIA DE LA REPUBLICA

GERENTE GENERAL

## LIC. RAUL MEJIA GONZALEZ

# Distribuidora CONASUPO del Centro

## Sucursal Tepic

# DICONSA

SALUDA AL CANDIDATO DE LA REVOLUCION A LA PRESIDENCIA DE MEXICO

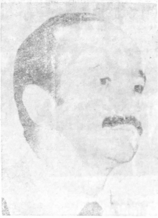

# Lic. Carlos Salinas de Gortari

EN SU VISITA DE CAMPAÑA A ESTAS TIERRAS DE AMADO NERVO Y JUAN ESCUTIA.

GERENTE GENERAL

**Lic. Bertha Jáuregui González**

Tepic, Nayarit, 7 de diciembre de 1987.

# Federación de Alianzas de Molineros e Industriales de la Masa del EDO. DE NAYARIT

Agradece la Presencia en Nayarit del Revolucionario

## Lic. Carlos Salinas de Gortari

y Renueva su Compromiso de Coadyuvar a la Modernización de México

SECRETARIO GENERAL

**Sra. Cármen Sánchez Morales**

El Secretario de Organización
SR. FLORENCIO GONZALEZ GARZA

El Secretario De Acción Política
LIC. NEY M. GONZALEZ

El Secretario de Finanzas
LIC. ROBERTO RUBIO CASTAÑEDA

El Secretario de Conflictos
SR. AGUSTIN OLIVARES JIMENEZ

**FEMIMEN**

Somos una Organización que Fortalece la Democracia

Junto con Nuestro Candidato

Lic. Carlos Salinas de Gortari

¡NAYARIT ES SU CASA SEñOR CANDIDATO!

ATENTAMENTE

Federación Nacional de Productores

DE TABACO

Dip. Magdaleno "El Negro" Hinojoza Pérez

PRESIDENTE

## Rotundo

con diversos grupos represen tativos de la sociedad nayarita como, en primer término, los coras, huicholes, me xicaneros y tepehuanes, quienes en un acto celebrado en Guadalupe Ocotán, municipio de la Yesca ,entregarán al licenciado Salinas de Gortari el bastón de mando de los pueblos indígenas y lo nombrarán su candidato.

El informante agregó que campesinos, obreros e integrantes de las clases medias populares; mujeres y jóvenes universitarios y transpor tistas, entre otros, tendrán la oportunidad de presentar sus demandas al licenciado Carlos Salinas de Gortari, pe ro también sus propuestas de solución.

Una de las asambleas que presidirá el candidato a la Je fatura de la Nación será la del comité seccional número 3 de Tepic, ubicado en el centro de la ciudad, donde se analizará la importancia de la política electoral y de la promoción del voto desde la base priísta ,así como el pa pel del mismo seccional como gestor de las demandas vecinales. Simultáneamente, el martes por la noche, se reunirán los 829 seccionales mismo propósito.

Aproximadamente, 25 mil priístas estarán congregados en todos los rincones del es- del PRI en Nayarit, con el tado en asamblea horizontal, y además escucharán por ra dio el mensaje del licenciado Salinas de Gortari.

Esa será una muestra de la gran organización territorial de nuestro partido, añadió el ingeniero Ismael Orozco Loreto, quien también confirmó la realización de otros actos de campaña que ya conoce la opinión pública nayarita.

Por último, señaló el Delegado del CEN del PRI que se h apuesto en marcha la captación de demandas y otro tipo de consideraciones d ela población sobre la situación del estado y del país a través del Buzón del Candidato, particularmente en unidades móviles y las oficinas de los Comités Directivos Municipales del instituto político.

## Antes de

mo Arsenio Farell Cubillas , Srio. del Trabajo y Previsión Social, presiona a las agrupaciones sindicales integrantes del Congreso del Trabajo, por separado, para boicotear la iniciativa de la CTM de lanzarse a la huelga el 18 de diciembre si no se autoriza un aumento que favorezca a los trabajadores, perjudicados por la devaluación del peso.

Aunque lograrà influenciar a esas organizaciones del Congreso del Trabajo, la CTM no perdería poder pues "nuestros sindicatos representan el 81 por ciento de los que integran el organizado", concluyó.

Su segundo, Leobardo Ramos, añadió que los líderes obreros pidieron ya al gobernador Celso Delgado que interviniera para concertar una entrevista con los empresarios de Nayarit, a fin de comentar la petición de aumento salarial y otras cuestiones relativas al empleo.

## Vigoroso

Carlos Salinas de Gortari, casado con la señora Cecilia Ocelli, es padre de 3 hijos: Cecília, Emiliano y Juan Cristóbal, los dos últimos nacidas en Agualeguas. Por eso, añade:

"Yo soy un vigoroso creyente en la familia. En la vida familiar tengo un gran cariño, un amor, un gran respeto por mi esposa y una enorme devoción por mis hijos. No puedo ocultar, el cariño, el amor que siento por ellos y el orgullo que me da tener tres joyas por hijos q' me dan una vida llena de realizaciones".

Luego reflexiona: "Mi obligación fundamental es con todos los mexicanos, pero al cumplir con esa obligación no dejaré de atender la importancia de conservar unida a mi familia, de seguir mereciendo el respeto y el cariño de ellos y sobre todo, no dejar de ayudarlos, no dejar de estar al pendiente de como van los niños en la escuela, cómo están sus calificaciones, qué opinan sus maestros sobre su comportamiento. Cómo van conviviendo con sus compañeros".

Conciente del valor moral que la familia significa para los mexicanos, el candidato concluye:

"Reiteró, mi preocupación fundamental son todos los mexicanos, porque yo aspiro a que me den su confianza a través del voto que depositen en las urnas, pero al cumplir con ellos, también espero cumplir con mi familia .


**Mofles y Radiadores del Pacífico**

Los Mejores del Estado

Especializado en todo tipo de mofles. Headers y Radiadores de Vehículos chicos grandes. tractores, maquinaria agrícola e industrial

San Luis 350 Sur Tel 3-03 76

Col San Antonio Tepic, Nayarit

A tres cuadras de Insurgentes


## RAMAVI se...

ñores esos -RAMAVI- nos van a pagar a 500 pesos el metro que le digo.

"El contrato se hizo por un año, no definitivo, y si nos llegan propuestas mejores donde los ejidatarios de La Labor salgamos beneficiados pues daremos la venia a otro que realmente nos entienda. Incluso ya hemos descubierto más bancos susceptibles de explotación".

Y allá, en Loma del Toro los hijos del "concesionario" hacen cuentas alegres. Precisamente ayer iniciaron las labores. David y Guillermo Maldonado aseguran a este diario que "no nos lo vamos a acabar en muchos años". Guillermo cuantifica: "Si, ya sacamos la cuenta: en 10 años apenas si nos terminaremos lo que queda del cerro (son 20 hectáreas) y, oígame bien, en 30 años más todavía nos queda trabajo para darle hacia abajo".

Para abastecer la ciudad de Tepic, solamente, 400 camiones diarios de arena y grava serán extraídos. La maquinaria que se tiene es para extraer 3 mil metros cúbicos diarios. RAMAVI se propone trabajar con tres turnos. Apenas si hay 15 hombres laborando. Es decir que de esta los ejidatarios de La Labor recibirán por este concepto 1 millón 500 mil pesos diarios.

El prestanombre de la Secretaría de Comunicaciones y Transportes, Raúl Maldonado Vivanco, sin embargo, puede estar fraudeando a la población nayarita. Sí, los materiales que de ahí -de la Loma del Toro- se extraen es muy liviano, no representa nada para la obra civil: no tiene soporte por ser tezontle, material volcánico que apenas si sirve para el revestimento de carreteras con pavimento asfáltico.

## Fuente Política

volución Mexicana en su gira del 8 y el 9 de diciembre los Senadores de la Repú- por Nayarit, lo mismo que blica.

Otras personalidades como Alberto Tapia Carrillo, Daniel Espinoza Galindo, Bernardo M. de León y Mario Pani, fuguran también entre los invitados del licenciado Salinas de Gortari, asi como los escritores Alí Chumacero y Pedro López Díaz; el futbolista Demetrio Madero, y los generales Arturo López Flores y José Alvarez Vallarta Ceceña.

Asimismo arribarán a nuestro estado para participar en los actos de la campaña priísta que encabezará el candidato presidencial, Antonio Sam López, el doctor Eduardo Arreola Valdez, y las artistas Mónica Miguel y Rosenda Bernal; los comunicadores Sergio Arturo Venegas y Raúl Torres Barrón; el ingeniero Sergio Martínez Saldaña, Efrén Rafael Camacho y Melesio Gutiérrez.

En forma especial, también han sido invitados por el licenciado Salinas de Gortari, Alfonso Muñoz de Cote Director General de TABAMEX; Agustín Barrios Gómez, Director de Imagen Corporativa de TELEVISA, y Alfonso Delgado Arcega, Delegado de la Secretaría de Programación y Presupuesto en Puebla.


**La Casa del Pintor**

A. Nervo No. 113 Pte.

Lo que Ud. esperaba, una tienda en el centro especializada en pinturas para todos los usos:

LACAS VINILICAS ESMALTES
IGUALAMOS COLORES

MEJORAMOS CUALQUIER PRECIO



Para Dar

y Regalar

A MITAD DE PRECIO
EN TDOS OLOS
JUGOS PANDA

A MITAD DE PRECIO
MERMELADAS
MARCA PETYBON

40% DE DESCUENTO
GALLETAS DE ABANICO
MARCA PROPIA

40% DE DESCUENTO
CAFE
SOLUBLE
MARCA PROPIA

A MITAD DE PRECIO
PLATOS Y VASOS
DESECHABLES
MARCA PROPIA

A Mitad de Precio
TODAS LAS
SOPA CAMBELLS

40% DE DESCUENTO
QUESOS
CHEEZ WHIZ
DE 235 Gms.

40% DE DESCUENTO
JUGOS DE MARATON

Ofertas Validas al 8 de Diciembre

40% DE DESCUENTO
LAMPARAS Y CANDILES

ARBOLITOS NATURALES
ETIQUETA VERDE 33,250
ETIQUETA ROJA 25.615.00
ETIQUETA ROJA 25.615.00

★ Pide sus Descuentos al Pagar

tenemos Espíritu de Cambio

Comercial mexicana

★ Hay Servicio de Combis hasta las Puertas de la Tienda

PROXIMAMENTE "Fraccionamiento las Brisas"

CON CENTRO COMERCIAL PLAZA FIESTA Y CLUB DEPORTIVO "BRITANIA"

# ¡Los Cañeros Adelante!

# Lic. Carlos Salinas de Gortari

# CANDIDATO A LA PRESIDENCIA DE LA REPUBLICA

de nuestro Partido Revolucionario Institucional (PRI)

PRESENTE

Los Cañeros de Nayarit CNPP-CNOP felicitamos a nuestro Candidato Lic. Carlos Salinas de Gortari y lo Saludamos con motivo de su visita a nuestro Estado; sepa usted que estaremos nosotros y nuestras familias en edad ciudadana a depositar nuestro voto a su favor, el día de las elecciones.

Unión Nacional de Cañeros CNPP-CNOP
Dip. Lic. J. Jesús González Gortazar (Presidente)
Profr. Urbano Ortíz Carranza (Srio. de Organización)
Unión Estatal de Cañeros de Nayarit CNPP-CNOP
Lic. José Magallanes Caldera (Presidente)
Ing. Pedro González Preciado (Secretario General)
Asociación de Cañeros del ngenio de "Puga"
CNPP—CNOP.

Ramón Jiménez Zavala (Presidente)
Manuel Magallanes Caldera (Vicepresidente)
Antonio Agosto Ramos (Secretario)
Asociación de Cañeros del Ingenio "El Molino"
CNPP— CNOP

Lic. Agustín Cambero Vizcaino (Presidente)
Bernabé Sánchez Sánchez (Secretario)


¡VACACIONES!
En Puerto Vallarta
Vallarta CORA
Le Ofrece una Promoción por Inauguración
Tres días (dos noches) hasta cuatro personas
$50,000.00.

Departamento totalmente amueblado con:
-Cocina integral.
-Alberca
-Aire acondicionado.
-Estacionamiento.
-A solo 60 mts. de la playa de los muertos.

RESERVACIONES EN Pto. Vallarta: Pilitas 174 (entre Olas Altas y Amapa) tel 2–60–58.
Tepic Nay. tel. 3–18–76.

## Probada

trabajar con nosotros.

Nos ayudó a construir un camino y arreglar una cisterna para que nuestra comunidad pudiera contar con agua potable".

"Nos tocó la suerte de que se hospedara en casa de mi padre, el finado Felipe García Galicia, donde vivió un año y de donde ya nunca saldría porque siempre ha estado en nuestros corazones".

Benito Carmelo, emocionado al máximo después del caluroso a brazo del hoy candidato a la Presidencia de la República a la vista de miles de Tlaxcaltecas en la explanada de la sede del PRI nacional para apoyar al licenciado Carlos Salinas de Gortari, está rodeado de su esposa y de sus hijos, quien emocionados también, lo escuchan con atención.

El licenciado Carlos Salinas de Gortari, ante una muchedumbre de Tlaxcala, había expresado:

"Al recorrer los caminos de la nación y llegar a Tlaxcala, encontré una pequeña comunidad, majestuosa por sus construcciones, pero enorme por el corazón de sus habitantes, una gran generosidad. ....

Durante meses conviví con sus habitantes y me abrieron sus puertas, sentándome a su mesa, ofreciéndome el pan y la sal, con una generosidad que me ganó el corazón. Quiero desde aquí hacer un reconocimiento al calor y generosidad de los Tlaxcaltecas en un modesto dirigente campesino de una pequeña comunidad: él se llama Benito García "El Carmelo", p es originario de Tetla, Tlaxcala".

Benito Carmelo, con la sencillez de los hombres del campo, apenas había extendido los brazos, timidamente, para corresponder a las muestras de aprecio del precandidato presidencial. Apenas pudo balbucear un "lo que usted mande", cuando Salinas de Gortari le dijo: "Benito, te vas a venir conmigo".

Y es que estas palabras del precandidato del PRI eran el cumplimiento de una promesa. Benito Carmelo lo recuerda:

"Yo siempre pensé que el licenciado iba a llegar muy alto. Es más, siempre le vi cualidades para llegar a ser Presidente de México, por la gran inteligencia y capacidad que posee y que demostró cuando lo conocimos mis paisanos y yo".

—¿En aquellos años, el licenciado ya tenía la aspiración de llegar a ser Presidente, tú te tendrás que ir conmigo".

—¿Entonces se vendrá definitivamente con el licenciado?

Y Benito Carmelo, padre de siete hijos, a quien el licenciado Salinas de Gortari, mandó traer a la ciudad de México, mira sus manos callosas y bulbucea: "Si él me permite dejar mi campo... pues".

AYUDESMOLE A SER UN BUEN PRESIDENTE.

—¿Cómo era en aquellos tiempos el señor licenciado?, s ele preguntó.

"Muy inteligente y muy sencillo. Convivía con nosotros, jugaba con nosotros, con decirles que hasta cosquillas nos hacíamos. También le gustaba comer lo mismo que nosotros, si había frijolitos, eso comía.
o nopalitos, atole, elotes, lo que la naturaleza nos diera".

—¿Y cómo ve al licenciado como futuro Presidente de México? Y su respuesta rápida:

"Lo conozco. Sé que va a hacer mucho por los mexicanos, porque si algo le sobra es capacidad y su inteligencia es bien grande".

–Usted como amigo del Precandidato, ¿quéle va a pedir??

En efecto todos los tlaxcaltecas, llaman a Benito Carmelo "El amigo del licenciado", pero él, conciente de lo que ésta amistad significa, responde:

"En lo personal no le voy a pedir nada. Sólo les pido a todos los mexicanos que lo ayudemos a ser buen presidente".

La esposa de Benito, la señora Crispina Hernández, que hasta entonces había escuchado en silencio la conversación, interviene para decir: ¡Queremos viajar con él, en la campaña!.

Y así harán. Así como el licenciado Salinas de Gortari convivió con los campesinos para vivir en carne propia sus problemas, sus necesidades, sus angusrias y sus aspiraciones, ahora Benito Carmelo y su esposa conocerán n osólo el vasto territorio nacional sino sus problemas y sus grandes posibilidades para salir adelante.


INSTITUTO MEXICANO DEL SEGURO SOCIAL,
Comité de Adquisiciones del H. Consejo Consultivo.

Convocatoria para la Prestación de Servicios de Maquila de Prendas de Ropa

Se hace una atenta invitación a los Maquiladores establecidos en el Estado que se interesen en participar en el CONCURSO MR—01, para cubrir las necesidades de este polo de desarrollo,

Asimismo, comunica a los interesados que las bases del mismo están a su disposición en forma gratuita en las OFICINAS DELEGACIONALES del propio INSTITUTO, ubicadas en Calzada del Ejército Nal. No. 14, a partir del Lunes 7 de Diciembre de 1987, de las 9:00 a las 16:00 hrs.

El acto de apertura de ofertas del CONCURSO se llevará a cabo el día lunes 28 a as 10:00 hrs. en las oficinas antes mencionadas.

ATENTAMENTE
LIC. ELFEGO MAYORQUIN FLORES
Delegado Regional.
Sr. RICARDO FIGUEROA GIL.
Rep. Sector Obrero.
Sr. J. RIGOBERTO MIRAMONTES R.
Rep. Sector Empresarial

Anúnciese en el
- Aviso Oportuno-

# Nayarit, de Fiesta con la Familia Salinas de Gortari

LA GRAN FAMILIA NAYARITA, UNIDA MORALMENTE CON LA GRAN FAMILIA DE MEXICANOS Y CONSCIENTE DEL MOMENTO HISTORICO QUE VIVE NUESTRA ENTIDAD POR LA DISTINGUIDA PRESENCIA DE NUESTRO CANDIDATO A LA PRESIDENCIA DE LA REPUBLICA LIC. CARLOS SALINAS DE GORTARI, EXPRESA SU MAS CORDIAL BIENVENIDA A LA SEÑORA CECILIA OCELLI Y A SUS HIJOS CECILIA, JUAN CRISTOBAL Y CARLOS EMILIANO, QUE JUNTO CON NUESTRO ABANDERADO INTEGRAN UNA FAMILIA UNIDA Y FELIZ, EJEMPLO DE RECTITUD, INTEGRACION Y PROBIDAD.

AL SALUDARLOS EN OCASION DE SU VISITA A NAYARIT, CUYO ARRIBO ESPERAMOS CON JUBILO Y ALGARABIA HOY MARTES A LAS 10:00 HORAS, DESEAMOS QUE SU ESTANCIA CON NOSOTROS SEA PLACENTERA Y SE CUMPLAN LOS PLANES DE MODERNIDAD QUE PARA MEXICO Y NAYARIT SE TIENEN PROYECTADOS.

**Por Nayarit y por**

**MEXICO**

**!ENHORABUENA¡**

PRI

# BIENVENIDOS
# A NAYARIT

CSG

**Por la Modernidad UNIDOS**

**VOTA ASI**

PRI

**6 de Julio**